LKPP
Lembaga Kebijakan
Pengadaan Barang/Jasa Pemerintah

STANDARISASI LPSE TAHUN 2022

DIREKTORAT SISTEM PENGADAAN DIGITAL,
LKPP

DASAR HUKUM

1. Peraturan LKPP Nomor 10 Tahun 2021 tentang Unit Kerja Pengadaan Barang/jasa Pemerintah
2. Peraturan Kepala Lembaga Kebijakan Pengadaan Barang/Jasa Pemerintah Nomor 9 Tahun 2015 tentang Peningkatan Layanan Pengadaan Secara Elektronik
3. Keputusan Deputi Bidang Monitoring-Evaluasi dan Pengembangan Sistem Informasi Nomor 153 Tahun 2022 tentang Penerapan Standar dan Kriteria Standar Layanan Pengadaan Secara Elektronik

LKPP
Lembaga Kebijakan Pengadaan Barang/Jasa Pemerintah

ROADMAP STANDAR LPSE

Pelayanan LPSE

Keamanan Informasi

Kapasitas LPSE

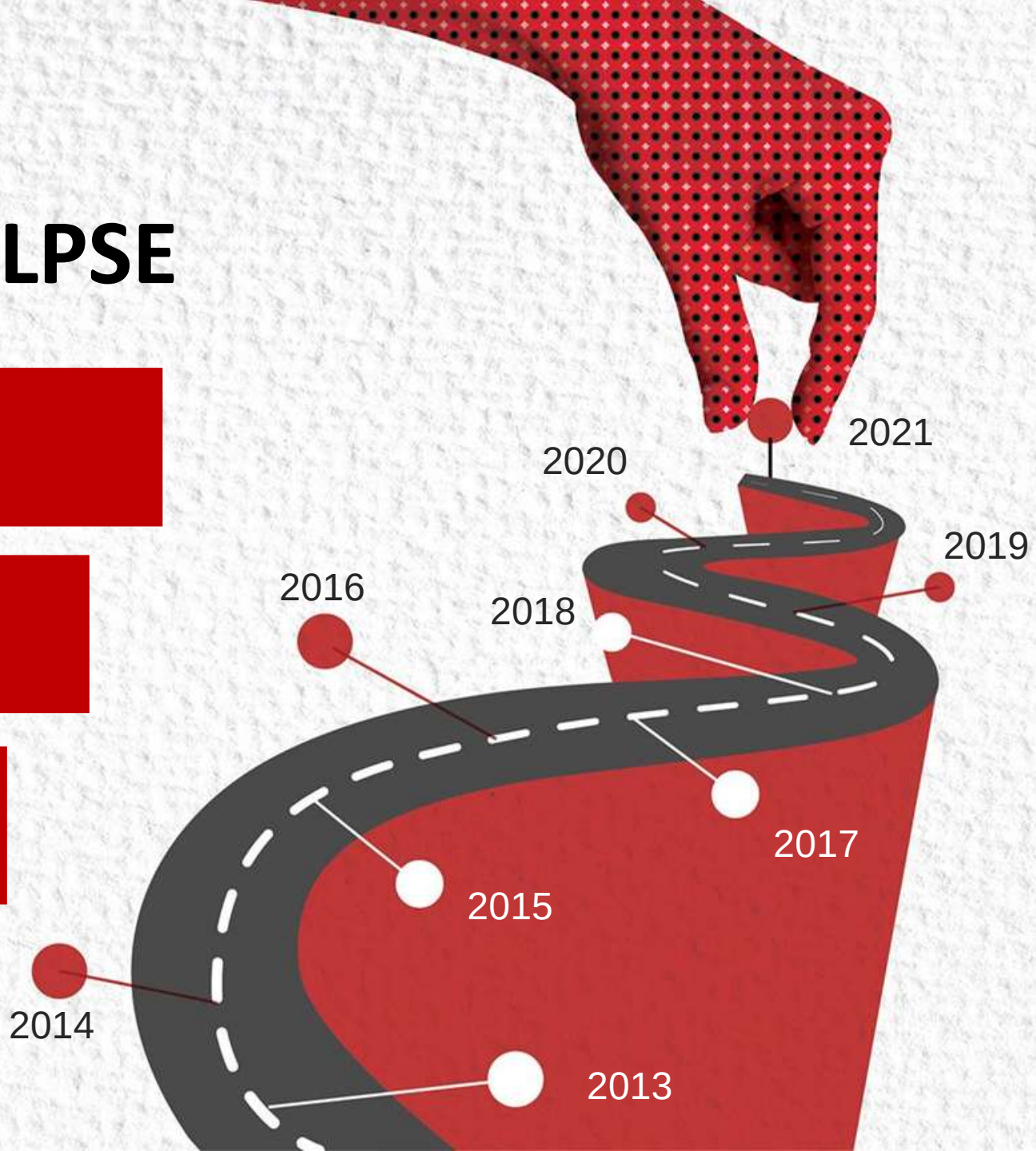

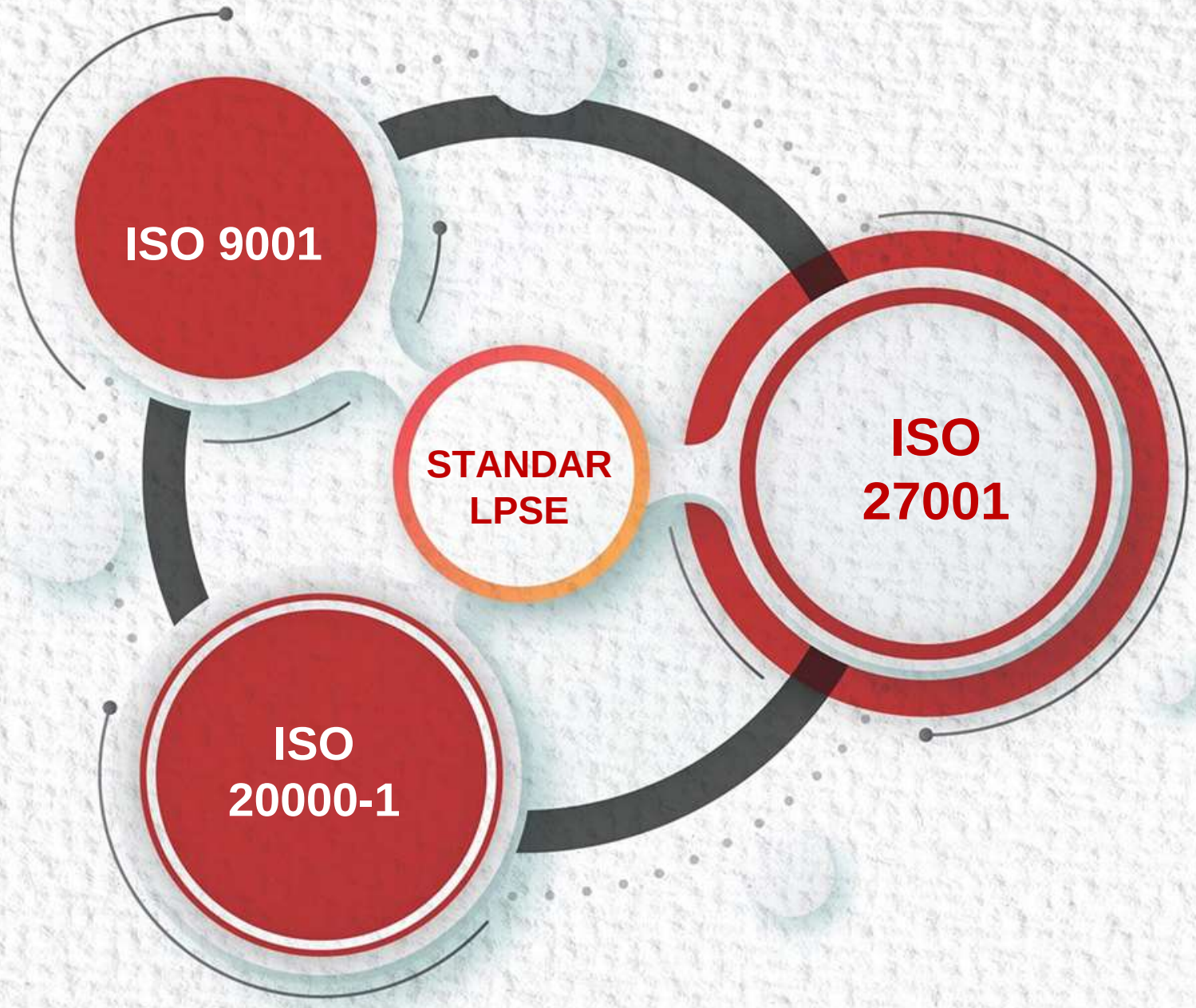

REFERENSI PENYUSUNAN STANDAR LPSE 2022

PENINGKATAN STANDARISASI LPSE

Standar LPSE 2014 :

- ISO 27001:2013
- ISO 20000-1:2011

VS

Standar LPSE 2022 :

- ISO 27001:2013
- ISO 20000-1:2018
- ISO 9001:2015

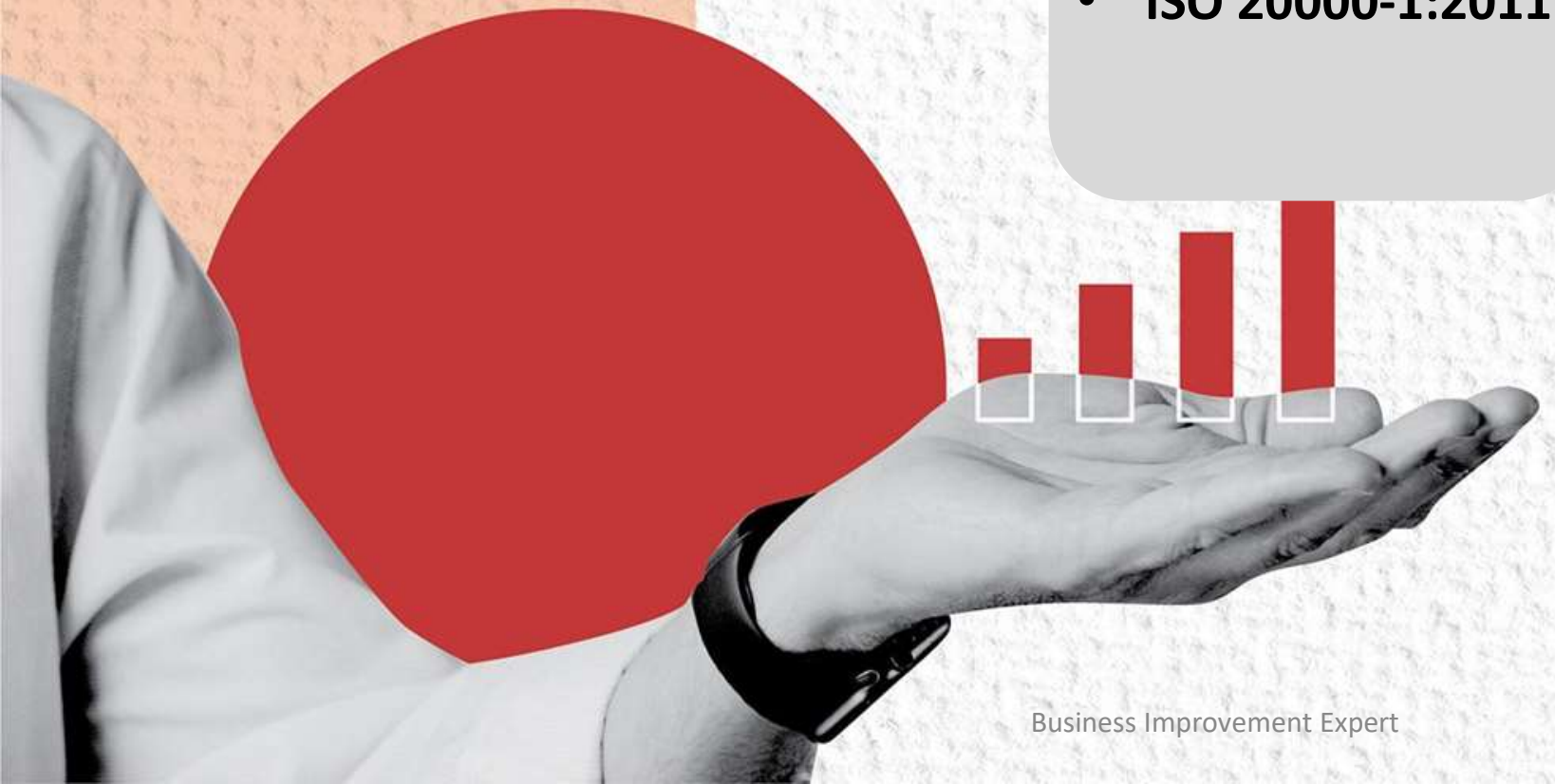

STANDAR ISO

Konteks Organisasi
Kepemimpinan dan Komitmen
Klausul 4
Klausul 5
Peningkatan Berkelanjutan
Klausul 10
Klausul 6
Perencanaan
1. ISO 9001:2015,
2. ISO 20000-1:2018
3. ISO 27001:2013
Klausul 9
Klausul 7
Pendukung
Pemantauan, pengukuran dan evaluasi
Klausul 8
Operasional

STANDAR ISO

A5	Security Policy
A6	Organization of Iformation Secutiry
A7	Asset Management
A8	Human Resources Security
A9	Physical and Environmental Security
A10	Communication & Operation Management
A11	Access Control
A12	IS Acquisition, Development, Maintenance
A13	Information Security Incident Management
A14	Business Continuity Management
A15	Compliance

LKPP
Lembaga Kebijakan Pengadaan Barang/Jasa Pemerintah

KONSEP PENERAPAN STANDAR LPSE 2022

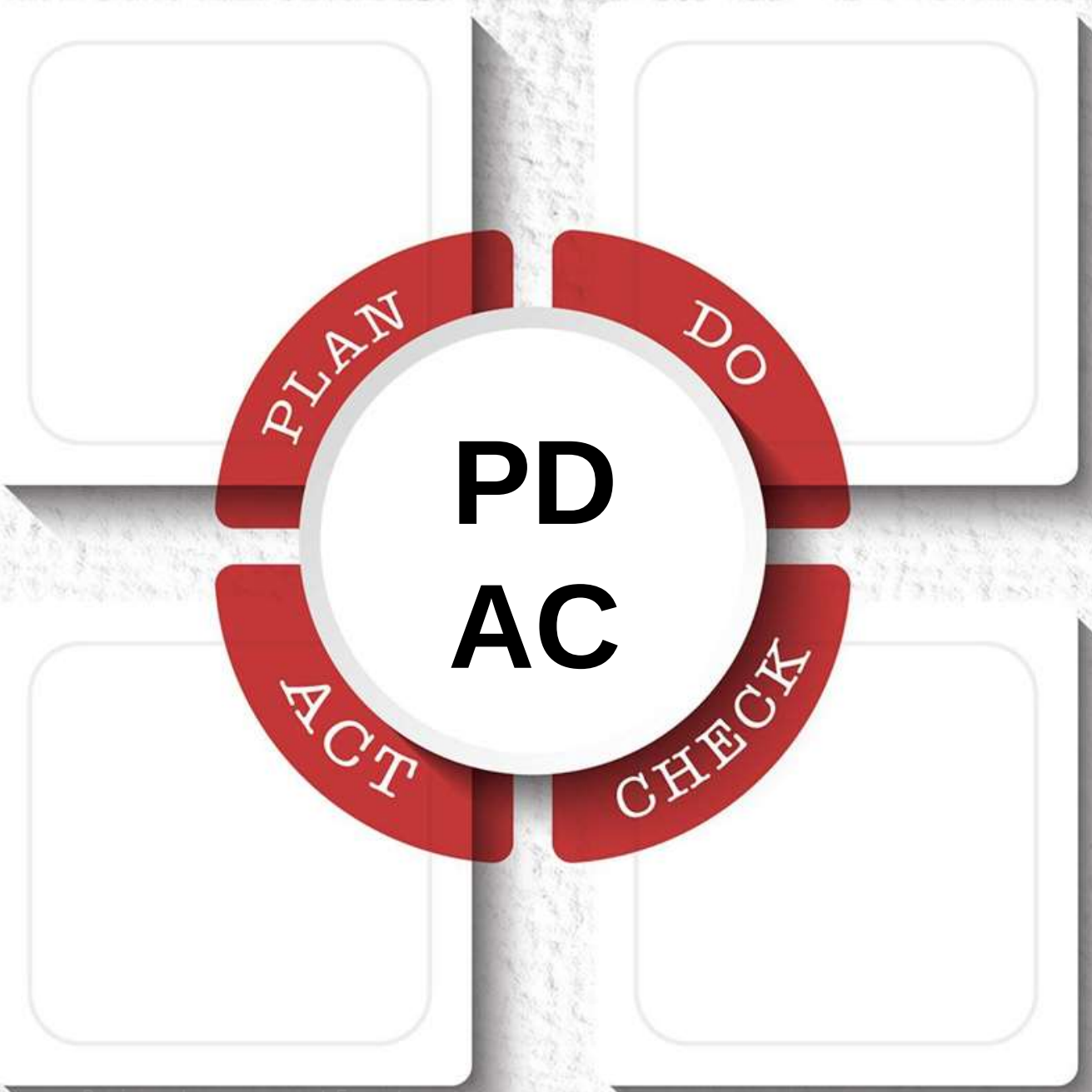

PERBANDINGAN STANDARISASI 2014 vs 2022

LKPP
Lembaga Kebijakan
Pengadaan Barang/Jasa Pemerintah

Standar LPSE 2014 vs 2022

Standar 1
Kebijakan Layanan

2014

1. Peraturan Kepala LPSE terkait kebijakan umum (visi, misi, maklumat LPSE)
2. Peraturan Kepala LPSE terkait layanan LPSE
3. Sosialisasi Peraturan Kepala LPSE terkait keamanan informasi LPSE (Undangan, notulensi/screenshot e-mail/foto dokumentasi pelaksanaan sosialisasi kebijakan umum, layanan, keamanan informasi di internal LPSE)
4. Peraturan daerah/peraturan kepala daerah/SOP mengenai organisasi dan tata kerja LPSE

2022

1. Kebijakan mutu, layanan dan keamanan informasi yang ditetapkan oleh Pengampu LPSE
2. Sosialisasi/*awareness* internal LPSE (dapat berupa dokumentasi pelaksanaan sosialisasi tentang kebijakan mutu, layanan, keamanan informasi)
3. Daftar isu internal dan eksternal
4. Daftar harapan dan keinginan pihak-pihak berkepentingan

Standar LPSE 2014 vs 2022

Standar 2
Pengorganisasian Layanan

2014

1. SOP standar pengorganisasian layanan LPSE
2. SK Tim LPSE yang memuat tugas dan fungsi LPSE
3. SK Tim LPSE berkaitan dengan pelaksanaan fungsi LPSE sesuai standarisasi LPSE
4. Struktur organisasi LPSE
5. *Alternative role* pada SOP bagi LPSE dengan jumlah personil terbatas

2022

1. SOP standar pengorganisasian layanan LPSE
2. Struktur organisasi dan SK Tim LPSE yang memuat tugas dan fungsi LPSE
3. SK/SP Tim LPSE berkaitan dengan pelaksanaan ungsi LPSE sesuai standardisasi LPSE
4. *Alternative role* pada SOP bagi LPSE
5. Struktur organisasi dan SK Tim SMKI (Sistem Manajemen Keamanan Informasi)
6. Struktur organisasi dan SK Tim BCM (*Business Continuity Management*)
7. Peraturan daerah/peraturan kepala daerah/SOP mengenai organisasi dan tata kerja LPSE

Standar LPSE 2014 vs 2022

Standar 3
Pengelolaan Aset

2014

1. SOP pengelolaan aset layanan
2. Form daftar aset

2022

SOP Pengelolaan Aset Fisik

1. SOP pengelolaan aset fisik
2. Form daftar aset fisik
3. Jadwal perawatan aset
4. Checklist perawatan aset
5. Berita Acara serah terima aset fisik

SOP Pengelolaan Aset Informasi

1. SOP pengelolaan aset informasi
2. Form daftar aset informasi
3. Berita Acara serah terima aset informasi

SOP Pengelolaan Aset Perangkat Lunak

1. SOP pengelolaan aset perangkat lunak
2. Form daftar aset perangkat lunak
3. Berita Acara pemusnahan

SOP Pengelolaan Aset SDM, Layanan & *Intangible*

1. SOP pengelolaan aset SDM, layanan & *intangible*
2. Form daftar aset SDM, layanan & *intangible*

Standar LPSE 2014 vs 2022

Standar 4
Pengelolaan Risiko Layanan

2014

1. SOP pengelolaan risiko layanan
2. Form daftar risiko

2022

1. SOP pengelolaan risiko layanan
2. Form daftar risiko
3. Form monitoring *Risk Treatment Plan* (RTP)

Standar LPSE 2014 vs 2022

Standar 5
Pengelolaan Layanan Helpdesk

2014

1. SOP pengelolaan layanan helpdesk
2. Form pencatatan helpdesk
3. FAQ terkait permasalahan SPSE
4. Laporan hasil evaluasi dan tindak lanjut atas gangguan/permasalahan dan permintaan layanan yang sudah/pernah ditangani oleh LPSE

2022

1. SOP pengelolaan permasalahan & permintaan layanan
2. Form pencatatan permasalahan & permintaan layanan
3. FAQ terkait permasalahan SPSE
4. Laporan hasil evaluasi dan tindak lanjut

Standar LPSE 2014 vs 2022

Standar 6
Pengelolaan Perubahan

2014

1. SOP pengelolaan perubahan
2. Form perubahan (apabila terjadi perubahan pada aplikasi, infrastruktur, dan layanan dari pihak ketiga)

2022

1. SOP pengelolaan perubahan
2. Form perubahan (apabila terjadi perubahan pada aplikasi, infrastruktur, dan layanan dari pihak ketiga)

Standar LPSE 2014 vs 2022

Standar 7
Pengelolaan Kapasitas

2014

1. SOP pengelolaan kapasitas
2. Form kapasitas
3. Laporan evaluasi dan perencanaan tindak lanjut pengelolaan kapasitas

2022

1. SOP pengelolaan kapasitas layanan
2. Form pencatatan kapasitas
3. Laporan evaluasi dan perencanaan tindak lanjut

Standar LPSE 2014 vs 2022

Standar 8 Pengelolaan Sumber Daya Manusia

2014

1. Form matriks kompetensi
2. Pakta integritas serta surat perjanjian kerahasiaan
3. Peraturan Kepala LPSE yang mengatur mengenai penghentian dan perpindahan personil LPSE (termasuk memuat serah terima pekerjaan yang sudah selesai maupun yang sedang dikerjakan, pengembalian aset, dan pencabutan hak akses server dan jaringan)

2022

SOP Perubahan Personil LPSE

1. Pakta integritas, Perjanjian Kerahasiaan
2. Kebijakan LPSE yang mengatur penghentian dan perpindahan personil/berita acara serah terima pekerjaan, pengembalian aset, dan pencabutan hak akses server dan jaringan

SOP Peningkatan Kompetensi

1. SOP peningkatan kompetensi
2. Matriks kompetensi
3. Program peningkatan kompetensi tahunan
4. Evaluasi efektivitas peningkatan kompetensi

Standar LPSE 2014 vs 2022

Standar 9
Pengelolaan Keamanan Perangkat

2014

1. Menyiapkan infrastruktur LPSE sesuai dengan aspek keamanan informasi dengan melampirkan foto infrastruktur dan fasilitas pendukung LPSE
2. SOP akses ruang server
3. SOP penggunaan fasilitas
4. Form pencatatan akses ruang server
5. Form pencatatan penggunaan fasilitas
6. Peraturan kepala LPSE tentang keamanan perangkat meliputi tata cara penghapusan informasi yang bersifat sensitif, pembatasan penggunaan media penyimpanan portable, dll)
7. Laporan secara berkala terkait pengelolaan keamanan perangkat

2022

1. SOP penggunaan fasilitas LPSE
2. Form pencatatan penggunaan fasilitas
3. Laporan terkait pengelolaan keamanan perangkat melalui pengelola keamanan informasi

Standar LPSE 2014 vs 2022

Standar 10
Pengelolaan
Keamanan Operasional Layanan

2014

1. SOP pemberian hak akses
2. Form pencatatan data akses
3. Menyusun dan mengesahkan klasifikasi informasi
4. Data dukung berupa foto pengarsipan dokumen yang sudah dinilai klasifikasinya dan diberikan label
5. Laporan secara berkala terkait dengan pengelolaan keamanan operasional layanan

2022

SOP Pengelolaan Informasi

1. SOP pengelolaan informasi
2. Form daftar informasi
3. Foto pengarsipan dokumen yang sudah dinilai klasifikasinya dan diberikan label
4. Berita Acara pemusnahan, jika ada pemusnahan

SOP Pemberian Remote Akses

1. SOP pemberian remote akses
2. Form Pencatatan Data Akses
3. Topologi Jaringan

Standar LPSE 2014 vs 2022

Standar 11
Pengelolaan Keamanan Server dan Jaringan

2014

1. SOP keamanan server
2. SOP *backup* data
3. SOP pengelolaan log
4. Daftar informasi apa saja yang perlu disimpan dalam media *backup* data
5. Berita Acara dengan lampiran *screenshot* hasil tinjauan *backup* data
6. *Restore* apabila terdapat kebutuhan dan dibuktikan dengan *screenshot restore* dan berita acara hasil *restore*
7. Screenshot hasil tinjauan log sistem meliputi log pada setiap akun personil LPSE, log server dan Berita Acara
8. Berita Acara backup log
9. Topologi jaringan

2022

SOP *Backup* dan *Restore*

1. SOP backup dan *restore* data
2. Daftar pada media *backup*
3. Screenshot log *backup*
4. Berita Acara hasil *backup*
5. *Screenshot* dan Berita Acara *restore*

SOP Pengelolaan Log

1. SOP pengelolaan *log activity*
2. Berita Acara pemantauan *log activity*
3. *Screenshot log activity*

Standar LPSE 2014 vs 2022

Standar 12 Pengelolaan Kelangsungan Layanan

2014

1. SOP pengelolaan kelangsungan layanan
2. Formulir penanganan keadaan darurat (apabila terjadi keadaan darurat di LPSE)
3. Nomor darurat yang dapat dihubungi terkait pengelolaan kelangsungan layanan pada website resmi LPSE
4. Tim dalam mengelola layanan yang dituangkan dalam struktur pengelolaan kelangsungan layanan

2022

1. SOP pengelolaan kelangsungan layanan
2. Foto nomor darurat (internal & eksternal) yang dapat dihubungi
3. Surat penunjukan tim kelangsungan layanan

Standar LPSE 2014 vs 2022

Standar 13
Pengelolaan Anggaran Layanan

2014

1. SOP pengelolaan anggaran
2. DIPA/DPA LPSE
3. Form pemantauan realisasi anggaran LPSE

2022

1. SOP pengelolaan anggaran
2. DIPA/DPA LPSE

Standar LPSE 2014 vs 2022

Standar 14 Pengelolaan Pendukung Layanan

2014

1. SOP pengelolaan pendukung layanan
2. Form pendukung layanan
3. Lembar evaluasi pihak ketiga dengan pendukung layanan
4. Kontrak/SLA

2022

SOP Pemantauan Kinerja Pendukung Layanan

1. SOP pemantauan kinerja pendukung layanan
2. Form evaluasi pendukung layanan

SOP Pengelolaan Pendukung Layanan

1. SOP pengelolaan pendukung layanan
2. Form daftar pendukung layanan
3. Kontrak/SLA

Standar LPSE 2014 vs 2022

Standar 15
Pengelolaan Hubungan dengan Pengguna Layanan

2014

1. SOP pengelolaan hubungan dengan pengguna layanan
2. Survey kepuasan pengguna, paling sedikit 30 responden
3. Laporan evaluasi hasil survey kepuasan pengguna yang memuat jumlah/persentase hasil survey kepuasan, kesimpulan hasil survey kepuasan pelanggan, dan tindak lanjut hasil analisa survey kepuasan pelanggan

2022

1. SOP pengelolaan kepuasan pengguna layanan
2. Survey kepuasan pengguna (minimal 30 responden: PPK, PP, pokja, penyedia, auditor)
3. Laporan hasil evaluasi dan tindak lanjut terhadap survey kepuasan pengguna

Standar LPSE 2014 vs 2022

Standar 16
Pengelolaan Kepatuhan

2014

1. Daftar kebijakan internal dan eksternal LPSE
2. Daftar software berikut lisensinya
3. Form wawancara dari penilai

2022

1. SOP kepatuhan peraturan perundangan
2. Pemenuhan daftar peraturan perundang-undangan yang sudah ditetapkan

Standar LPSE 2014 vs 2022

Standar 17
Penilaian Internal

2014

1. SOP penilaian internal
2. Form *self assessment*
3. Dokumen program penilaian
4. Berita Acara terkait perbaikan pada form *self assessment*

2022

SOP Audit Internal (Penilaian Internal)

1. SOP audit internal
2. Program audit internal
3. Jadwal audit internal
4. Daftar periksa audit internal
5. Permintaan tindakan perbaikan
6. SK penetapan tim auditor internal

SOP Tinjauan Manajemen

1. SOP tinjauan manajemen
2. Program tinjauan manajemen
3. Laporan hasil tinjauan manajemen

KRITERIA KEBERHASILAN STANDARISASI LPSE 2022

LKPP
Lembaga Kebijakan
Pengadaan Barang/Jasa Pemerintah

Standar 1

Standar Kebijakan Layanan

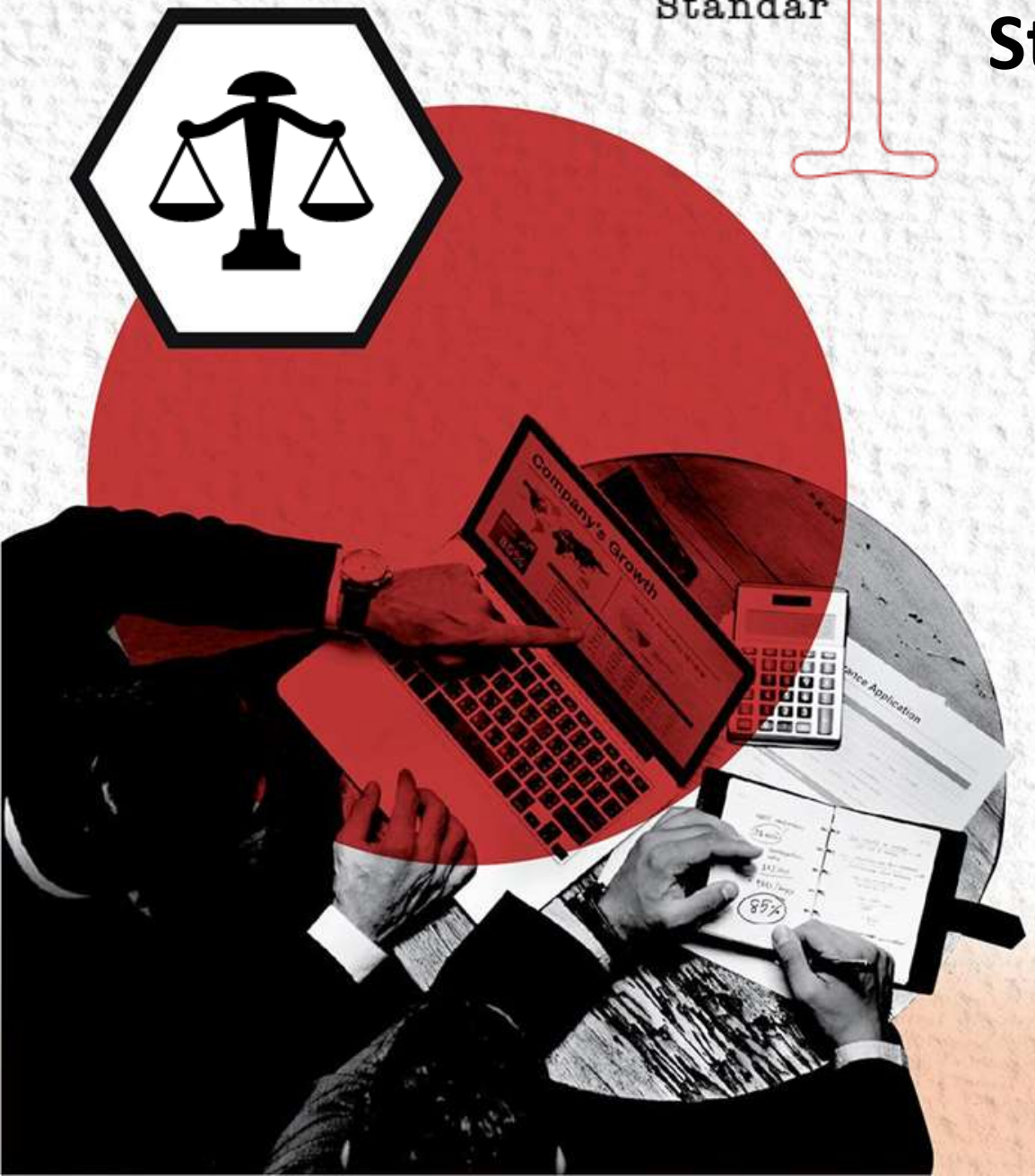

1. Tersedianya standar kebijakan layanan
2. Membuat data dukung sosialisasi standar kebijakan layanan
3. Tersedianya standar kebijakan mutu
4. Tersedianya standar keamanan informasi
5. Mengidentifikasi isu internal dan eksternal
6. Mengidentifikasi harapan dan keinginan pihak-pihak berkepentingan

Standar 2

Standar Pengorganisasian Layanan

1. Tersedianya SOP standar pengorganisasi layanan LPSE
2. Tersedianya SK Tim LPSE yang memuat tugas dan fungsi LPSE sesuai dengan Peraturan Kepala LKPP tentang LPSE (Peraturan Kepala LKPP No. 2 Tahun 2010 tentang LPSE berikut perubahannya atau peraturan penggantinya)
3. Tersedianya SK Tim LPSE berkaitan dengan pelaksanaan fungsi LPSE sesuai standardisasi LPSE
4. Tersedianya struktur organisasi LPSE
5. Mencantumkan alternative role pada SOP bagi LPSE dengan jumlah personil terbatas
6. Tersedianya struktur organisasi dan SK Tim SMKI
7. Tersedianya struktur organisasi dan SK Tim BCM

Standar 3

Standar Pengelolaan Aset

<u>SOP</u> Pengelolaan Aset Informasi

1. Tersedianya dan mengesahkan SOP pengelolaan aset fisik
2. Melakukan pencatatan dan penilaian aset pada Form Daftar Aset
3. Tersedianya jadwal perawatan aset fisik
4. Melakukan perawatan aset fisik
5. Pemusnahan aset dilengkapi dengan Berita Acara

<u>SOP</u> Pengelolaan Aset Perangkat Lunak

1. Tersedianya dan mengesahkan SOP pengelolaan aset perangkat lunak
2. Melakukan pencatatan dan penilaian aset pada Form Daftar Aset
3. Pemusnahan aset dilengkapi dengan Berita Acara

Standar 3

Standar Pengelolaan Aset

SOP Pengelolaan Aset SDM, Layanan & Intangible

1. Tersedianya dan mengesahkan SOP pengelolaan aset SDM, layanan & intangible
2. Melakukan pencatatan dan penilaian aset pada Form Daftar Aset

Standar 4

Standar Pengelolaan Risiko Layanan

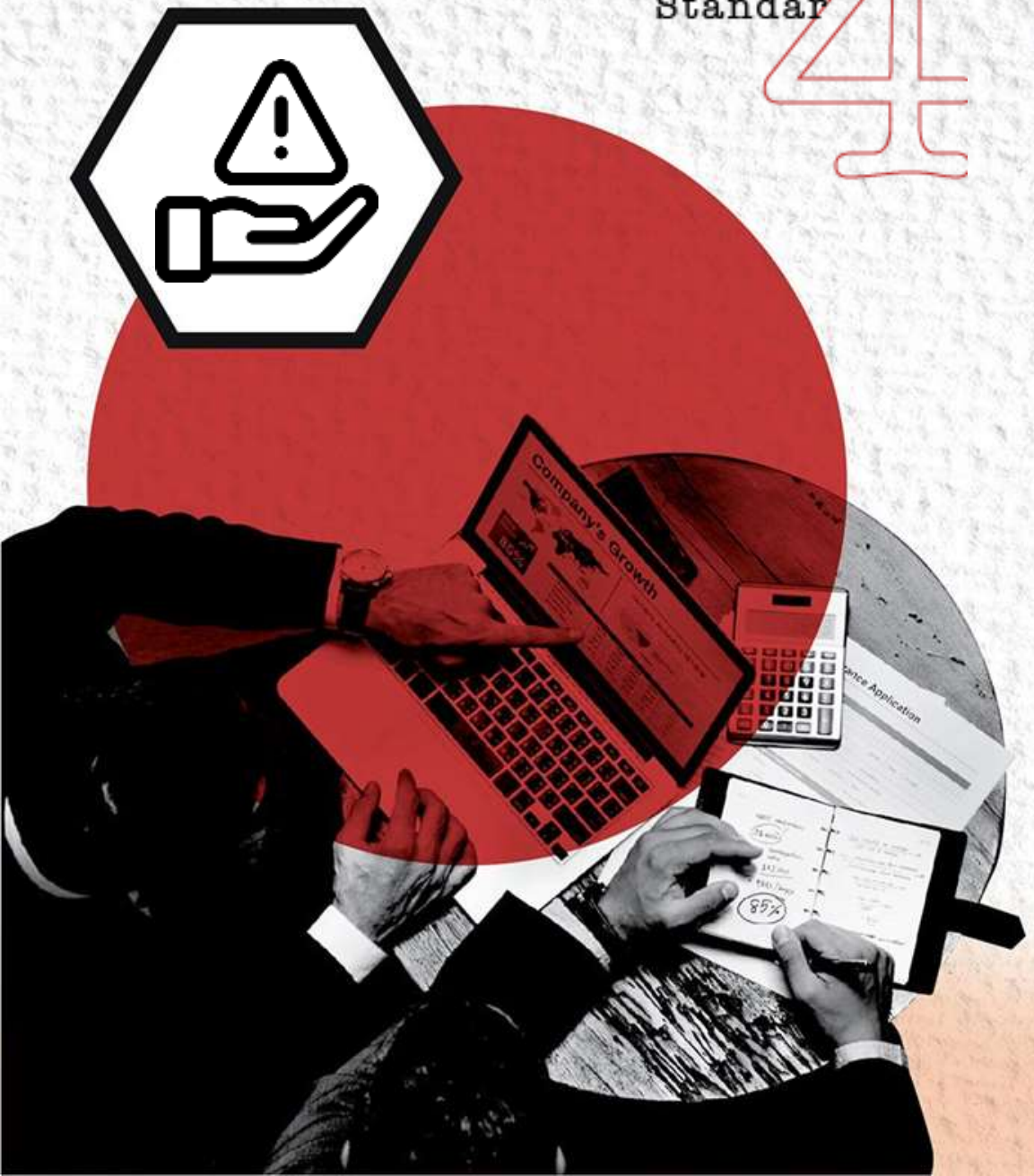

1. Tersedianya dan mengesahkan SOP pengelolaan resiko layanan
2. Melakukan pencatatan dan penilaian resiko pada Form Daftar Resiko
3. Tersedianya risk treatment plan (RTP) untuk risiko yang memiliki tingkat menengah dan tinggi

Standar 5

Standar Pengelolaan Layanan Helpdesk

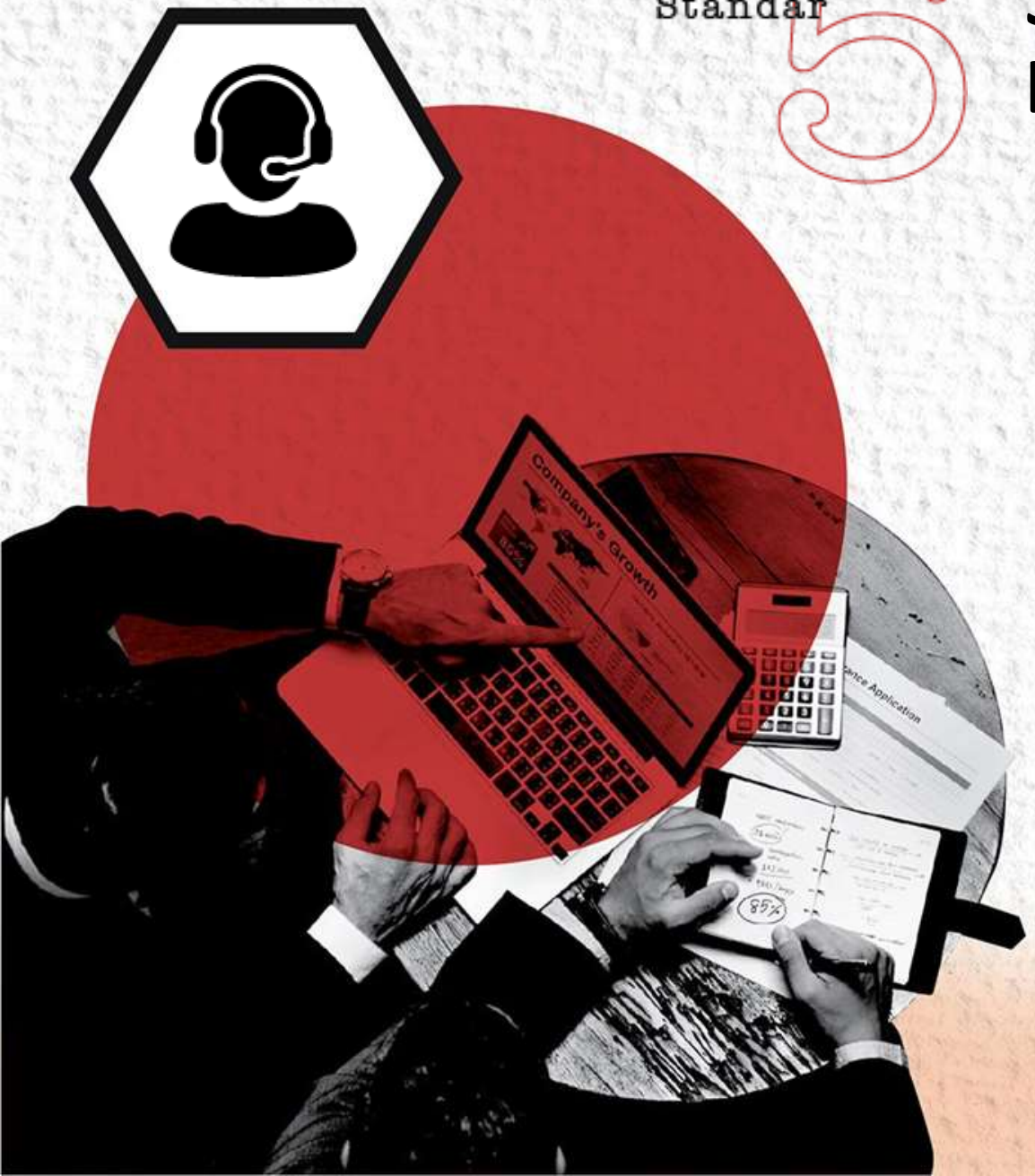

1. Tersedianya dan mengesahkan SOP pengelolaan permasalahan dan permintaan layanan
2. Melakukan pencatatan dalam hal terjadi permasalahan pada aplikasi LPSE support dan Form Pencatatan permasalahan & permintaan layanan
3. Membuat FAQ terkait permasalahan SPSE
4. Membuat laporan hasil evaluasi dan tindak lanjut atas permasalahan dan permintaan layanan yang sudah/pernah ditangani oleh LPSE

Standar 6

Standar Pengelolaan Perubahan

1. Tersedianya dan mengesahkan SOP pengelolaan perubahan
2. Membuat form permintaan perubahan (apabila terjadi perubahan pada aplikasi, infrastruktur, dan layanan dari pihak ketiga)

Standar 7

Standar Pengelolaan Kapasitas

1. Tersedianya dan mengesahkan SOP pengelolaan kapasitas layanan
2. Melakukan pencatatan pada Form Kapasitas
3. Membuat laporan evaluasi dan perencanaan tindak lanjut pengelolaan kapasitas

Standar 8

Standarisasi Pengelolaan Sumber Daya Manusia

SOP Perubahan Personil LPSE

1. Seluruh personil LPSE yang terlibat memberikan pelayanan kepada LPSE wajib membuat dan menandatangani pakta integritas serta surat perjanjian kerahasiaan
2. Tersedianya dan mengesahkan Peraturan Kepala LPSE yang mengatur mengenai perubahan personil LPSE (termasuk memuat serah terima pekerjaan yang sudah selesai maupun yang sedang dikerjakan, pengembalian aset, dan pencabutan hak akses server dan jaringan)

SOP Peningkatan Kompetensi

1. Tersedianya dan mengesahkan SOP Peningkatan Kompetensi
2. Tersedianya matriks kompetensi
3. Tersedianya program peningkatan kompetensi
4. Pelatihan/peningkatan kompetensi terlaksana

Standar 9

Standar Pengelolaan Keamanan Perangkat

1. Menyiapkan infrastruktur LPSE sesuai dengan aspek keamanan informasi
2. Tersedianya dan mengesahkan SOP pencatatan penggunaan fasilitas
3. Membuat data dukung berupa foto infrastruktur dan fasilitas pendukung LPSE meliputi ruang kantor, bidding room, ruang pelatihan, ruang server/Data Center, genset, penangkal petir dll)
4. Melakukan pencatatan pada Form Pencatatan Penggunaan Fasilitas
5. Tersedianya dan mengesahkan peraturan kepala LPSE tentang keamanan perangkat meliputi tata cara penghapusan informasi yang bersifat sensitif, pembatasan penggunaan media penyimpanan portable, dll)
6. Membuat laporan secara berkala terkait pengelolaan keamanan perangkat

Standar 10

Standar Pengelolaan Keamanan Operasional Layanan

SOP Pengelolaan Informasi

1. Tersedianya SOP pengelolaan informasi
2. Tersedianya dan mengesahkan klasifikasi informasi
3. Membuat data dukung berupa foto pengarsipan dokumen yang sudah dinilai klasifikasinya dan diberikan label
4. Tersedianya daftar informasi
5. Jika ada pemusnahan dilengkapi dengan Berita Acara (BA) pemusnahan

SOP Pemberian Remote Akses

1. Tersedianya Topologi Jaringan
2. Tersedianya dan mengesahkan SOP pemberian remote akses
3. Melakukan pencatatan pada Form Pencatatan Data Akses

Standar 11

Standar Pengelolaan Keamanan Server dan Jaringan

SOP Backup dan Restore

1. Tersedianya dan mengesahkan SOP backup dan restore data
2. Tersedianya daftar informasi apa saja yang perlu disimpan dalam media backup data
3. Menyiapkan screen shoot hasil tinjauan backup data
4. Tersedianya berita acara hasil backup data
5. Melakukan restore apabila terdapat kebutuhan dan dibuktikan dengan screen shoot restore dan berita acara hasil restore
6. Melakukan backup log dan dibuktikan dengan berita acara

Standar 11

Standar Pengelolaan Server dan Jaringan

SOP Pengelolaan Log

1. Tersedianya dan mengesahkan SOP pengelolaan log
2. Tidak menemukan aktivitas yang anomali
3. Log akses terpantau dengan baik
4. Menyiapkan screen shoot Log Akses

Standar 12

Standar Pengelolaan Kelangsungan Layanan

1. Tersedianya dan mengesahkan SOP pengelolaan kelangsungan layanan
2. Membuat formulir penanganan keadaan darurat (apabila terjadi keadaan darurat di LPSE)
3. Menampilkan nomor darurat yang dapat dihubungi terkait pengelolaan kelangsungan layanan pada website resmi LPSE
4. Membentuk tim dalam mengelola layanan yang dituangkan dalam struktur pengelolaan pendukung layanan

Standar 13

Standar Pengelolaan Anggaran Layanan

1. Tersedianya dan mengesahkan SOP pengelolaan anggaran
2. Melampirkan bukti DIPA/DPA LPSE

Standar 14

Standar Pengelolaan Pendukung Layanan

SOP Pemantauan Kinerja Pendukung Layanan

1. Tersedianya dan mengesahkan SOP pemantauan kinerja pendukung layanan
2. Mengisi lembar evaluasi untuk seluruh pihak ketiga sebagai pendukung layanan
3. Melakukan evaluasi pemasok minimal setahun sekali

SOP Pengelolaan Pendukung Layanan

1. Tersedianya dan mengesahkan SOP pengelolaan pendukung layanan
2. Melakukan pencatatan pada Form Pendukung Layanan
3. Menyiapkan data dukung berupa kontrak dan/atau SLA dengan seluruh pihak pendukung layanan

Standar 15

Standar Pengelolaan Hubungan dengan Pengguna Layanan

1. Tersedianya dan mengesahkan SOP pengelolaan kepuasan pengguna layanan
2. Membuat survey kepuasan pengguna, paling sedikit 30 responden
3. Membuat rangkuman evaluasi hasil survey kepuasan pengguna yang memuat jumlah/persentase hasil survey kepuasan, kesimpulan hasil survey kepuasan pelanggan, dan tindak lanjut hasil analisa survey kepuasan pelanggan

Standar 16

Standar Pengelolaan Kepatuhan

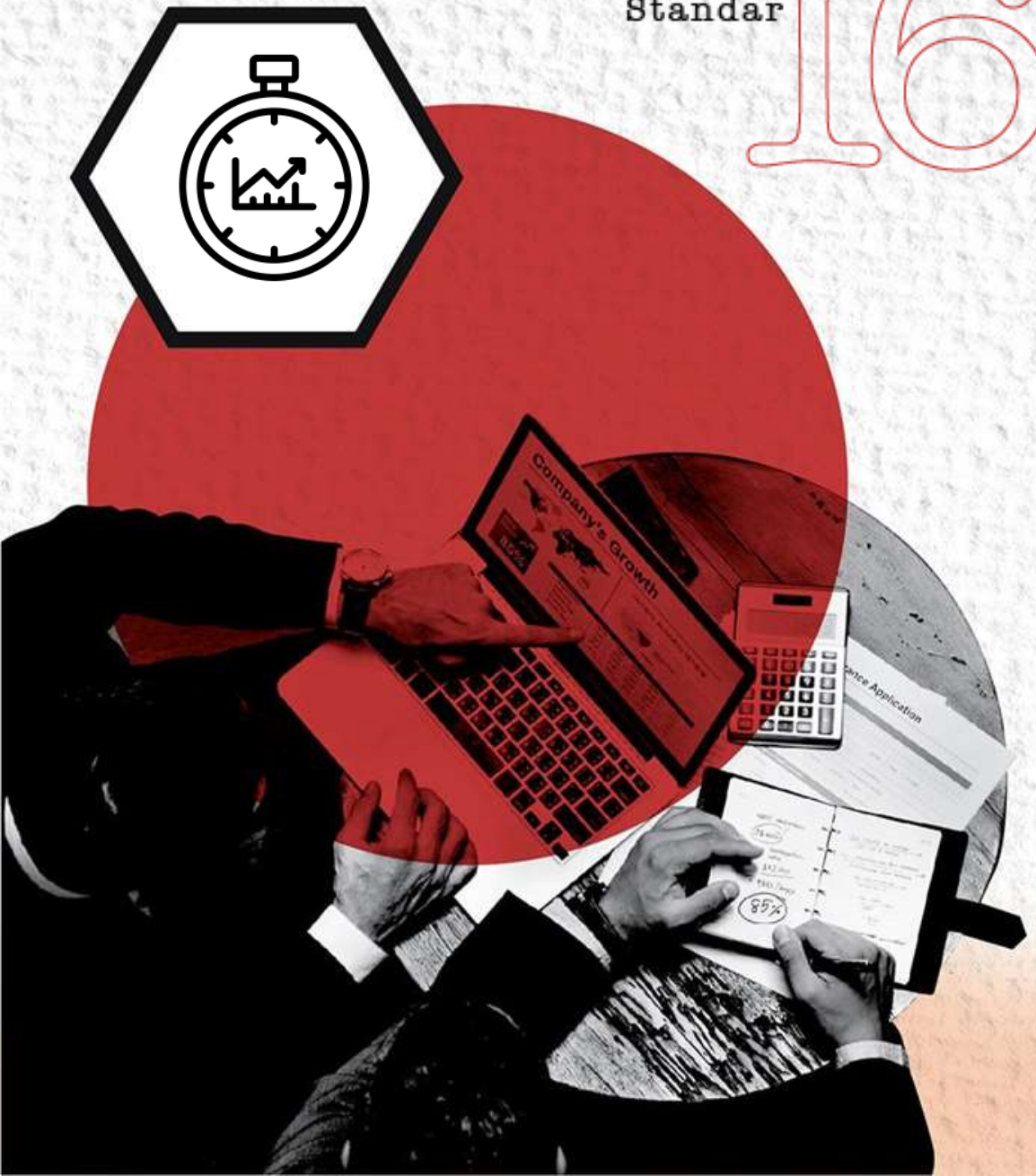

1. Tersedianya dan mengesahkan SOP kepatuhan peraturan perundangan
2. Mengarsip dan tersedianya daftar peraturan perundangan
3. 100% mematuhi peraturan perundangan berdasarkan Hasil Interview yang dituangkan dalam Form Interview

Standar 17

Standar Penilaian Internal

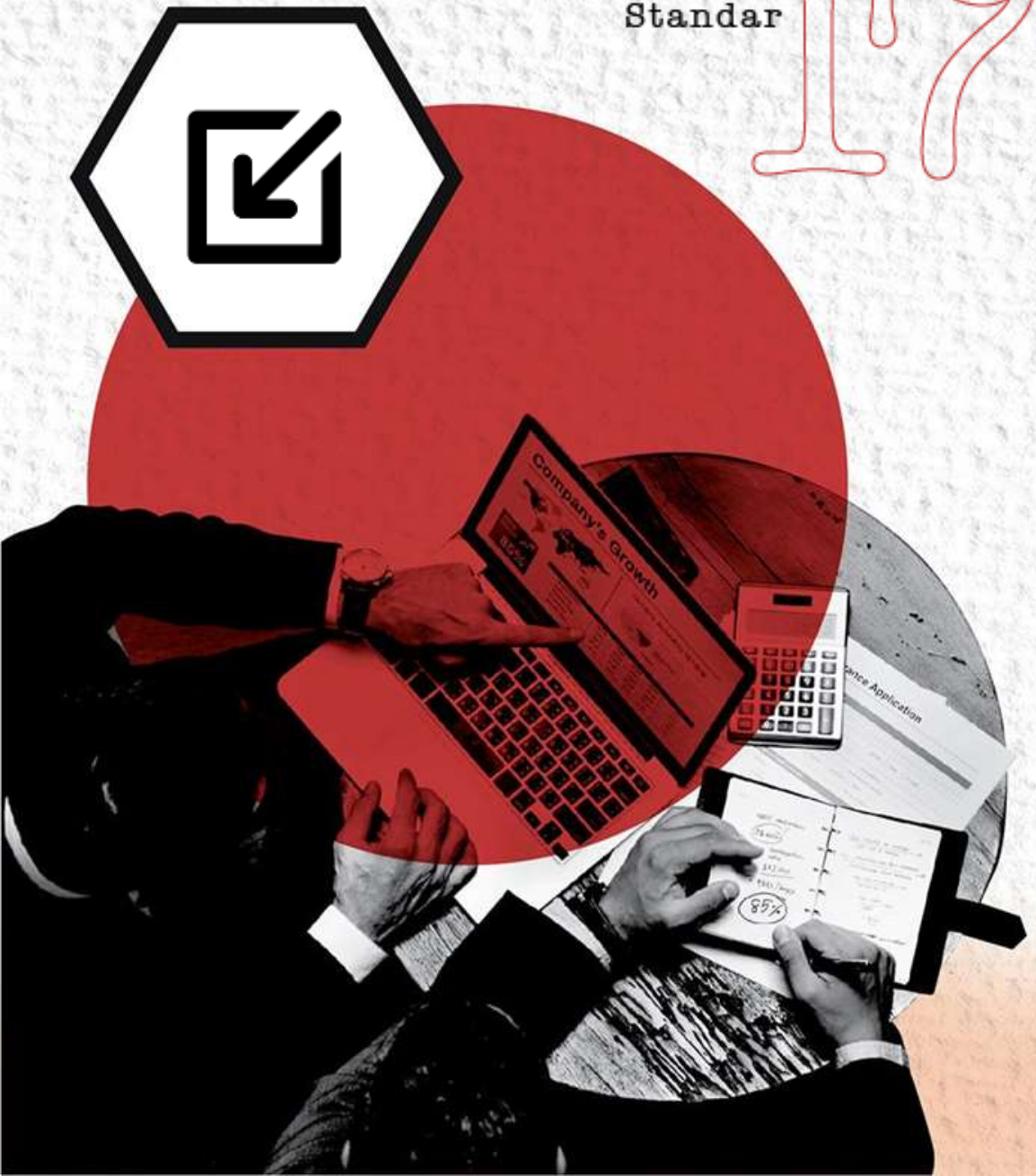

SOP Audit Internal (Penilaian Internal)

1. Tersedianya dan mengesahkan SOP Audit Internal
2. Melakukan audit internal setiap tahun min. 1 kali
3. Tersedianya dan mengesahkan dokumen audit internal
4. Melakukan pencatatan jika terdapat perbaikan
5. Seluruh temuan audit dilakukan perbaikan
6. Menetapkan tim auditor internal

SOP Tinjauan Manajemen

1. Tersedianya dan mengesahkan SOP tinjauan manajemen
2. Melakukan kegiatan tinjauan manajemen setiap tahun min. 1 kali
3. Tersedianya dan mengesahkan dokumen tinjauan manajemen

LKPP
Lembaga Kebijakan
Pengadaan Barang/Jasa Pemerintah

TERIMA KASIH

DIREKTORAT SISTEM PENGADAAN DIGITAL,
LKPP